Gemeindebrief

Evang.-Luth. Kirchengemeinde

Wustrow

März-Mai 2025

Foto: Hillbricht

Wenn bei dir ein Fremder in eurem Land lebt, sollt ihr ihn nicht unterdrücken.

Levitikus 19,33

SPEISEKARTEN

Ich gehe durch die Stadt und lese Speisekarten: Pizza, Spaghetti Bolognese, Gyros, Kebab, Ayran, Pelmeni, Nigiri. So eine Fülle! Selbst in meiner kleinen Stadt.

Noch vor 60 Jahren hat kaum jemand gewusst, was sich hinter „Spaghetti Bolognese" verbirgt. Heute gibt es kaum jemanden, der es nicht weiß. Italienische Gastarbeiter – wie man sie nannte – haben vor gut einem halben Jahrhundert auch das mit nach Deutschland gebracht, was sie gerne essen. Pizza und Pasta zum Beispiel. Aus Griechenland kamen mit den Menschen Gyros, Fladenbrot und Feta zu uns, aus der Türkei Kebab und Ayran. In den 80er Jahren brachten die sogenannten Russlanddeutschen Pelmeni und Borschtsch ins Land. Auf Märkten oder Festivals kann ich mittlerweile ukrainische und albanische Spezialitäten probieren.

Manchmal komme ich ins Gespräch mit den Menschen, die sie mir anbieten. Viele von ihnen sind nicht freiwillig nach Deutschland gekommen. Den Gastarbeitern bot sich hier, was sie in ihren Ländern kaum finden konnten: Arbeit. Manche blieben hier und holten ihre Angehörigen nach. Aber oft waren es erst die Kinder und Kindeskinder, die sich hier wirklich zu Hause fühlten. Andere Menschen aus dem Iran oder der Ukraine sind vor Kriegen oder Verfolgung geflohen. Viele möchten hier arbeiten und etwas zurückgeben an das Land, das sie aufgenommen hat.

Speisekarten erzählen mir von der Geschichte des Landes, in dem ich lebe. Sie sind für mich ein Symbol, welch ein Reichtum entstehen kann, wenn Menschen nach Deutschland kommen und willkommen geheißen werden, wenn sie sich hier einbringen und ein gutes Miteinander gelingt.

TINA WILLMS

GOTTESDIENSTE IN UNSERER GEMEINDE

Datum	Wustrow	Dierhagen
2. März	10.30 Uhr	9 Uhr
9. März	10.30 Uhr	
16. März	10.30 Uhr	
23. März	10.30 Uhr	
30. März	10.30 Uhr	9 Uhr
6. April	10.30 Uhr	
13. April	10.30 Uhr	
17. April Gründonnerstag	19 Uhr Abendmahlsfeier	
18. April Karfreitag	10.30 Uhr mit Abendmahl	9 Uhr mit Abendmahl
20. April Ostersonntag	10.30 Uhr mit anschließendem Ostereiersuchen	9 Uhr
21. April Ostermontag	10.30 Uhr mit anschließendem Osterfrühstück	
27. April	10.30 Uhr	
4. Mai	10.30 Uhr	9 Uhr
11. Mai	10.30 Uhr	
18. Mai	10.30 Uhr	
25. Mai	10.30 Uhr	9 Uhr
29. Mai Himmelfahrt	10.30 Uhr	
1. Juni	10.30 Uhr	

Jeden zweiten Sonntag im Monat laden wir nach dem Gottesdienst zum Kirchenkaffee ein!

Dieses Jahr feiern wir den Weltgebetstag ökumenisch gemeinsam mit dem Pfarrsprengel Rostocker Heide.
Freitag, 7. März, 18 Uhr im Gemeindehaus Pniel, Kastanienallee 8, Graal-Müritz

---

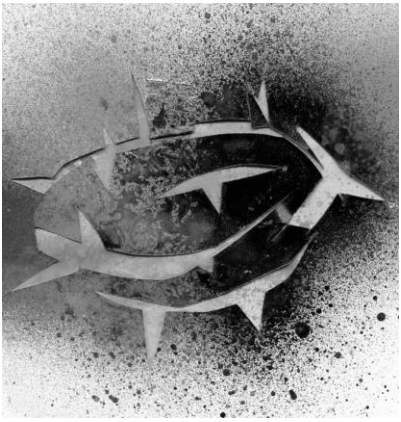

Passionsandachten in unserer Region

Am Aschermittwoch beginnt die siebenwöchige Passionszeit bevor wir Ostern feiern!
Diese Zeit lädt uns in besonderer Weise zum Innehalten und Nachdenken ein!
Jede Woche Mittwoch lädt eine Kirchengemeinde in unserer Region zur Passionsandacht ein:

Aschermittwoch, 5. März in Graal-Müritz, 19 Uhr
Mittwoch, 12. März in Ribnitz, 19 Uhr
Mittwoch, 19. März in Sanitz, 19 Uhr
Mittwoch,26. März in Rövershagen
Mittwoch, 2. April in Kuhlrade, 19 Uhr
Mittwoch, 9. April in Blankenhagen, 19 Uhr

Gottesdienste in der Passionszeit und der Karwoche

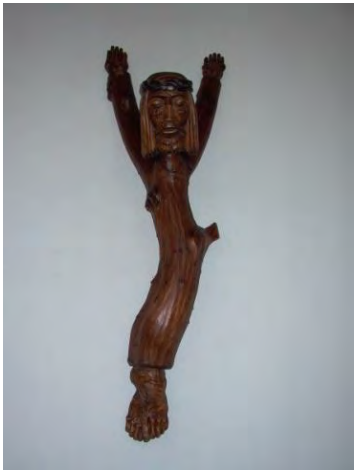

Freitag, 11. April, 19 Uhr ökumenischer Kreuzweg der Jugend in Ribnitz

Gründonnerstag, 17. April, 19 Uhr Abendmahlsfeier in Wustrow

Karfreitag, 18. April,
9 Uhr Gottesdienst mit Abendmahl in Dierhagen
10.30 Uhr Gottesdienst mit Abendmahl in Wustrow

DER HERR IST AUFERSTANDEN, ER IST WAHRHAFTIG AUFERSTANDEN!

Ostern – Das Fest der Auferstehung

Ostersonntag, 20. April,
9 Uhr in Dierhagen
Gottesdienst
und
10.30 Uhr in der Wustrower Kirche
Familiengottesdienst mit anschließendem Ostereiersuchen rund um die Kirche

Ostermontag, 21. April, 10.30 Uhr Gottesdienst in Wustrow mit anschließendem Osterfrühstück in der Kirche!

Kirchenmusik in unserer Kirchenregion

Ein Chorprojekt zum Mitsingen startet mit der "Stimmfärberei" am Freitag und Samstag, 21. und 22. Februar. Freitags ab 18.30 Uhr zwei Stunden, Samstags ab 14.30 Uhr bis 16.30 Uhr. Es werden Gospels, Evergreens und Kanons, sowie neue geistliche Lieder geübt und zur Eröffnung des "31. Orgel- und Musiksommers" am 18. Juni aufgeführt. Die Melodien sind eingängig und der Schwierigkeitsgrad mittel. Probenplan bei Kantor Christian Bühler, Probenort ist die Marienkirche Ribnitz.

Am 01. April beginnt ein kurzes Flötenprojekt für den Gottesdienst in Ribnitz am Karfreitag um 10 Uhr. Interessierte können gerne ihre Flöte/n mitbringen zu den Proben am Dienstag, 01. und 08. und 15. April, von 19 bis 20 Uhr.

Am Samstag den 05. April findet in der Ribnitzer Marienkirche wieder ein Chorleiter- und Organistentag statt. Eingeladen sind alle nebenamtlich Tätigen. Der Austausch über die örtliche Arbeit und das Kennenlernen stehen im Vordergrund, ein Tisch mit Literatur zu Chor- und Orgelmusik wird angeboten. Beginn ist um 10.30 Uhr, Ende gegen 12 Uhr. Um eine Anmeldung an Christian.buehler@elkm.de wird gebeten.

Eine Orgelführung findet statt am Dienstag den 13. Mai um 14 und 17 Uhr in der Kirche Volkenshagen. Die Orgel wird gespielt und erklärt, Interessierte sind eingeladen.

Samstag, 24. Mai ab 10.30 Uhr findet im Gemeindehaus Cammin (bei Sanitz), An'n Pauhl 3, ein Kinder-Sing-Tag statt. Ende ist gegen 17 Uhr. Kinder ab 8 Jahren (lesefähig) sind eingeladen die Stimme auszuprobieren, Lieder zu erlernen und am nächsten Tag im Gottesdienst um 11.30 Uhr (Treff um 10.30 Uhr) in Petschow darzubieten. Es werden unter anderem Lieder aus dem Musical "Jona" gesungen, der Mann der vor Gott floh und von einem Wal verschluckt wurde. Für Verpflegung ist gesorgt, Teamer:innen werden mit Kantor Bühler und Pastorin Froesa-Schmidt das Angebot durchführen. Um Anmeldung an christian.buehler@elkm.de wird gebeten.

Samstag den 27. Mai findet ein Flötenworkshop mit Frau Theresia Stahl in der Marienkirche Ribnitz um 11 Uhr statt. Bis 14.30 Uhr werden im Ensemble (Noten können vorher angefordert werden) Tipps zum Spielen und zur Pflege der Instrumente gegeben. Kostenbeitrag mit Essen sind 30,- €. Anmeldung erbeten. Um 17 Uhr ist ein Konzert mit dem Duo "La Vigna", Blockflöte und Theorbe (Langhalslaute).

Kantor Christian Bühler, Mittelweg 19, 18311 Ribnitz, Tel. 03821 869 12 03

Christenlehre und Konfirmandenunterricht

Christenlehre

1.-3. Klasse: Dienstag, 15.15 Uhr
4.-6. Klasse Dienstag, 17 Uhr
im Gemeinderaum Wustrow

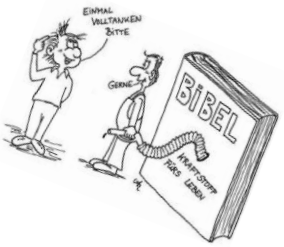

Junge Gemeinde

Nach Absprache

Frauenkreis

Freitag, 7. März, 18 Uhr Weltgebetstag der Frauen in Graal-Müritz, 4. April und 2. Mai jeweils 14 Uhr im Gemeinderaum Wustrow

---

Themenfrühstück 55plus 9.30 Uhr -11 Uhr

Mittwoch, 26. Februar, 26. März, 30. April und 28. Mai jeweils im Gemeinderaum Wustrow

---

Mit diesem Gemeindebrief wird der Kirchgelddankbrief an alle Kirchgeldzahler 2024 verteilt!

Vom 4.-15. März ist Pastorin Christiane Gramowski im Urlaub.
Die Vertretung in dringenden Fällen übernimmt Pastorin Konstanze Helmers, zu erreichen unter 0176 20039244

Einen Gottesdienst zur Eheschließung feierten wir am:

30. November 2024 für Michaela und Uwe Schubert Potsdam/Wustrow

„Nun aber bleiben Glaube, Hoffnung und Liebe, diese drei; aber die Liebe ist die größte unter ihnen.“ 1. Korinther 13,13

Verstorben aus unserer Gemeinde und in der Hoffnung auf Auferstehung haben wir Abschied genommen am:

28. November 2024 von Klaus Heinrich Bongert im Alter von 90 Jahren aus Uetze

„Der Herr behüte deinen Ausgang und Eingang von nun an bis in Ewigkeit.“ Psalm 121, 8

Kontakt
Pastorin
Christiane Gramowski
Hafenstraße 2
18347 Wustrow
Tel. 038220/338

Homepage: www.kirche-mv.de/wustrow.html
Email: wustrow@elkm.de

Bankverbindung: Kto. Kirchengemeinde Wustrow IBAN.:
DE62 5206 0410 0005 3505 73
BIC: GENODEF1EK1 Evangelische Bank

Überregionale Angebote für Kinder und Jugendliche findet Ihr unter www.ejm.de