Kath. Kirchengemeinde
St. Patricius Eitorf

St. PATRICIUS - Blättchen

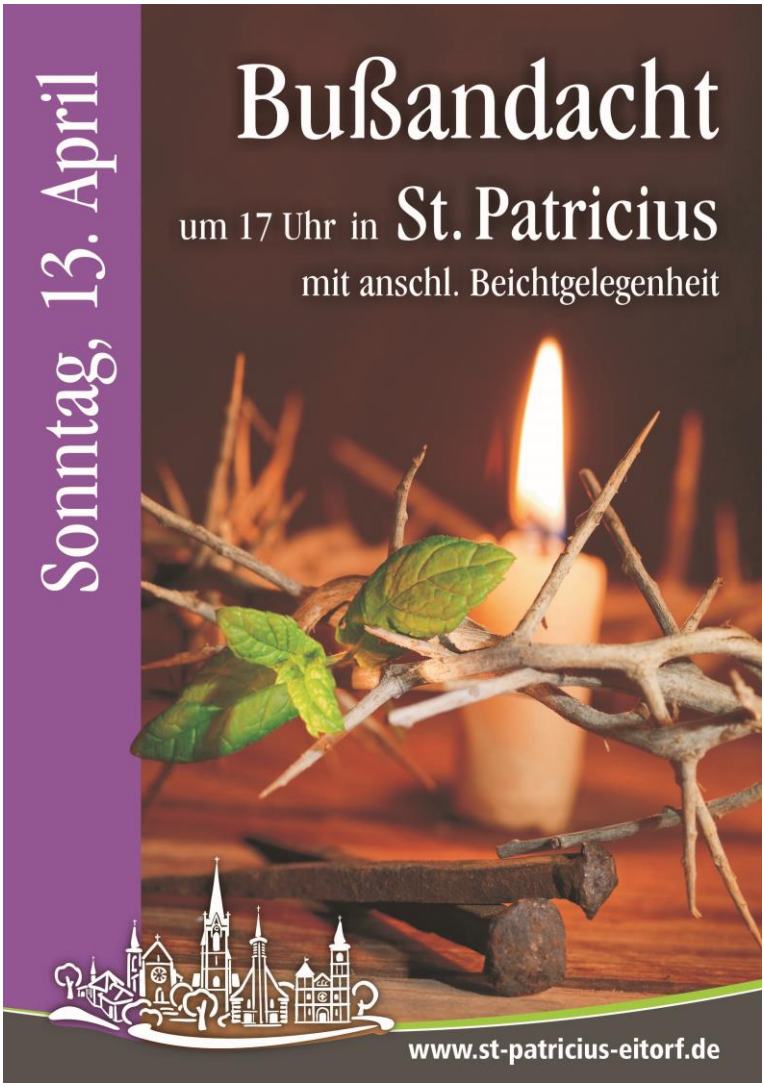

Liturgische Nacht für Jugendliche und junge Erwachsene

Bleibt hier - und wacht !

NACHTWACHE!

17. April Von der Gründonnerstagsmesse um 19:00 Uhr bis 6:00 Uhr Karfreitag

st.patricius eitorf

ERLEBEN
ERFÜHLEN
VERTIEFEN
AUSTAUSCHEN
AUSDRÜCKEN
WEITERGEBEN
LAUT LEISE WACHEND
BETEND PASSIV MUSIKALISCH
AKTIV WANDERN
KREATIV GEMEINSCHAFTLICH ...

Anmeldungen: ✆ 0 22 43 / 24 12 (kath. Pfarrbüro)
oder per E-Mail: pfarramt@st-patricius-eitorf.de

Gottesdienste vom 12. bis 27. April

St. Agnes, Merten **(St.Ag)** • St. Aloysius, Mühleip **(St.Al)** • St. Franziskus Xaverius, Obereip **(St.FX)**
St. Patricius, Eitorf (**St.Pa**) • St. Petrus Canisius, Alzenbach (**St.PC**)

Samstag, 12. April		
16.30 Uhr	**St.Ag**	**Beichtgelegenheit**
17.00 Uhr	**St.Ag**	**Vorabendmesse mit Palmweihe**
18.00 Uhr	**St.Al**	**Beichtgelegenheit**
18.30 Uhr	**St.Al**	**Familienmesse mit Palmweihe**

Sonntag, 13. April		Palmsonntag ***Jes 50,4-7,Phil 2,6-11, Ev: Lk 22,14 - 23,56***
9.30 Uhr	**St.PC**	**Hl. Messe mit Palmweihe**. *Anschließend herzliche Einladung zum gemütlichen Beisammensein mit „Vielerl-Ei“ - Leckereien rund ums Ei!*
11.00 Uhr	**St.Pa**	**Hl. Messe mit Palmweihe**
15.30 Uhr	**Mühleip**	**Regenbogen-Cafe** im Pfarrheim
17.00 Uhr	**St.Pa**	**Bußandacht, anschl. Beichtgelegenheit**

Die Kollekte an diesem Wochenende ist für das Heilige Land bestimmt.

Palmsonntag, die liturgische Feier mit Palmenweihe:
Heute gedenkt die Kirche dem feierlichen Einzug Jesu in Jerusalem und dem Beginn des Leidensweges mit dem Lesen der Passion.
(Der Palmzweig ist ein antikes Siegessymbol. Zum Symbol für die (siegreichen) Märtyrer wurde es aufgrund der Offenbarung des Johannes.)

Karmontag: An diesem Tag werden im Kölner Dom die heiligen Öle geweiht, die für die Taufe, die Firmung und die Krankensalbung benötigt werden. Zu dieser Chrisam-Messe lädt unser Kardinal alle Priester des Bistums ein.

Dienstag, 15. April		
9.00 Uhr	**St.Pa**	**Hl. Messe**
11.00 Uhr	**FriEi**	**Trauerfeier**
16.00 Uhr	**St.Pa**	**Rosenkranzgebet**
18.00 Uhr	**KapAl**	**Hl. Messe**

Mittwoch, 16. April		
8.45 Uhr	**St.Pa**	**Friedensgebet**
9.00 Uhr	**St.Pa**	**Hl. Messe der Kfd**

Donnerstag, 17. April		Gründonnerstag ***Ex 12,1-8.11-14,1 Kor 11,23-26, Ev: Joh 13,1-15***
19.00 Uhr	**St.Pa**	**Hl. Messe vom letzten Abendmahl.** *Im Anschluss stille Anbetung bis 21 Uhr.*
19.00 Uhr	**St.Pa**	**Nachtwache!** Liturgische Nacht für Jugendliche und junge Erwachsene. Bleibt hier - und wacht! Mit Beginn der Gründonnerstagsmesse bis 6 Uhr Karfreitag.

Gründonnerstag:
Am Abend des Gründonnerstags beginnen die drei Tage, in denen Jesus seinen Lebensweg vollendet.
Die Ereignisse können nicht gegensätzlicher sein. Erfahrungen von Freundschaft gehen mit Verrat einher, der vom Volk verehrte Prophet gerät in die Mühlen der jüdischen und römischen Justiz, das Unglück nimmt seinen Lauf; nur wenige bringen die Kraft auf, Jesus auf dem Kreuzweg zu begleiten.
Am Abend vor seiner Kreuzigung hält Jesus im Zusammenhang mit dem jüdischen Passahfest das rituelle Mahl mit den 12 Aposteln, die für die 12 Stämme Israels stehen.
Das Volk gedenkt am Passahfest der Befreiung aus Ägypten und des Durchzugs durch das Rote Meer.
An diesem Abend läuten zum Gloriagesang das letzte Mal die Glocken – die Orgel schweigt ab jetzt. Die Kreuze bleiben verhüllt.
Die Einsetzung des heiligen Altarsakramentes ist der absolute Höhepunkt, der an diesem Tag würdig – aber doch im Hinblick auf Karfreitag verhalten – gefeiert wird.
Wenn alle Hochfeste gefeiert sind, wird dieser Tag in höchster Festlichkeit nachgeholt; dies geschieht am Fronleichnamstag.
Nach dem Gottesdienst wird das Allerheiligste in einer Prozession an einen gesonderten Platz überführt. Es soll den Gang zum Ölberg symbolisieren, wo Jesus seine Begleiter aufruft, mit ihm zu beten und zu wachen.

Freitag, 18. April		Karfreitag ***Jes 52,13-53,12,Hebr 4,14-16; 5,7-9, Ev: Joh 18,1-19,42***
10.00 Uhr	**St.Pa**	**Kreuzweg, gestaltet von der kfd,** mit Gang über den alten Friedhof (bei schlechtem Wetter in der Kirche)
15.00 Uhr	**St.Pa**	**Feier vom Leiden und Sterben Christi**
16.00 Uhr	**St.Pa**	**Beichtgelegenheit**

Karfeitag:
Zur Todesstunde um 15 Uhr beginnt die Feier des Leidens und des Sterbens.
Der Altar ist ohne Altartuch und jeglichen Schmuck. Alle Weihwasserbehälter sind leer.
Schweigend zieht der Priester mit seiner Assistenz in die Kirche ein und wirft sich vor dem Altar nieder.
Nach der Leidensgeschichte nach Johannes folgen die großen Fürbitten für alle Gläubigen und Glaubensuchende. Es schließt sich die Kreuzverehrung an, bei der ein verhülltes Kreuz in drei Stationen Stück für Stück enthüllt wird. Der verborgene Gott offenbart sich in der Torheit des Kreuzes.
Die Gemeinde verehrt das Kreuz durch Handauflegung auf die Wunden Jesu.
Zur Kommunion wird ein Altartuch auf den Altar gelegt – Zeichen für das Leichentuch unseres Herrn.
Das Allerheiligste wird in Begleitung von Leuchtern zum Altar überführt und nach dem Gebet des Herrn empfängt die Gemeinde den Leib Christi. Der Gottesdienst schließt mit dem stillen Auszug aus der Kirche und der stillen Anbetung vor dem heiligen Grab.

Samstag, 19. April		Karsamstag
14.00 Uhr	**St.Pa**	**Österlicher Speisesegen in polnischer Sprache**
21.00 Uhr	**St.Pa**	**Osternacht** *Anschl. herzliche Einladung zur Agapefeier am Osterfeuer.*
21.00 Uhr	**St.PC**	**Osternacht** Es singt der Pfarrsingkreis. *Anschl. herzliche Einladung zur Agapefeier am Osterfeuer.*

Karsamstag:
Die heilige Nacht, in der die Liebe den Tod besiegte.
In der Dunkelheit beginnt die Auferstehungsfeier am Licht des Osterfeuers. Die mit den Wundmalen Jesu versehene Osterkerze ist das einzige Licht, das die Kirche erhellt. Nach und nach breitet sich dieses Licht durch die Gläubigen im Raum aus. Es folgt der Wortgottesdienst, in dessen Lesungen die Schöpfungsgeschichte, die Heilstaten Gottes an den Menschen bis hin zur neuen Schöpfung durch die Erlösung Christi von Tod und Sünde verkündet werden.
Das feierliche Gloria – mit Einsetzen der Orgel und den Glocken – leitet diese frohe Botschaft ein. Zum ersten Mal nach der Fastenzeit setzt das große Halleluja ein. Das Evangelium verkündet Jesu Sieg über den Tod.
Es folgt die Taufwasserweihe: Christus steigt symbolisch in Gestalt der Osterkerze ins Wasser herab.
Die Gemeinde wird bei der Erneuerung des Taufversprechens mit dem neuen Weihwasser besprengt. Das Weihwasser bleibt bis zum Ende der Osterzeit (am Abend des Pfingstsonntages) im geöffneten Taufbrunnen.
Es schließt sich die Eucharistiefeier an, in der wir als österliche Menschen dieses Geheimnis von Jesu Tod und Auferstehung von Neuem feiern.
Vor dem Ostersegen werden traditionell die Osterspeisen gesegnet, die bei der anschließenden Agapefeier allen Gottesdienstbesuchern gereicht werden.

Sonntag, 20. April		Ostersonntag	***Apg 10,34a.37-43,Kol 3,1-4 oder 1 Kor 5,6b-8, Ev: Joh 20,1-18 oder Lk 24,1-12***
9.30 Uhr	**St.Ag**	**Hl. Messe**	
9.30 Uhr	**St.Al**	**Hl. Messe**	
		Es singt der Kirchenchor Mühleip - Merten.	
11.00 Uhr	**St.Pa**	**Hl. Messe**	

Die Kollekte am Osterwochenende und an Ostermontag ist für die Messdiener unserer gesamten Pfarrgemeinde bestimmt.

Montag, 21. April		Ostermontag	***Apg 2,14.22-33,1 Kor 15,1-8.11, Ev: Lk 24,13-35***
9.30 Uhr	**St.PC**	**Hl. Messe**	
11.00 Uhr	**St.Pa**	**Hl. Messe**	
		Es singt der Cäcilien-Pfarrchor.	

Dienstag, 22. April		
9.00 Uhr	**St.Pa**	**Hl. Messe**
16.00 Uhr	**St.Pa**	**Rosenkranzgebet**

Mittwoch, 23. April		
8.45 Uhr	**St.Pa**	**Friedensgebet**
9.00 Uhr	**St.Pa**	**Hl. Messe der Kfd**
15.00 Uhr	**Pfarrheim Eitorf**	**Seniorennachmittag** Wir treffen uns, um in gemütlicher Atmosphäre zu singen, Gesellschaftsspiele zu erleben, im „Erzählcafe“ auszutauschen oder zu feiern! Thema heute: Spiel und Spaß im Frühling.

Donnerstag, 24. April		
13.00 Uhr	**FriEi**	**Trauerfeier**

Freitag, 25. April		Hl. Markus, Evangelist, Fest
9.00 Uhr	**St.Pa**	**Hl. Messe**
15.00 Uhr	**St.Pa**	**Euch. Anbetung des Allerheiligsten mit Rosenkranzgebet** Um 16 Uhr Abschluss der Gebetsstunde mit eucharistischem Segen.
18.00 Uhr	**St.Al**	**Hl. Messe**

Samstag, 26. April		
16.30 Uhr	**St.Ag**	**Beichtgelegenheit**
17.00 Uhr	**St.Ag**	**Vorabendmesse**
18.30 Uhr	**St.PC**	**Vorabendmesse zum Patrozinium**

Sonntag, 27. April		Barmherzigkeitssonntag / 2. Sonntag der Osterzeit ***Apg 5,12-16,Offb 1,9-11a.12-13.17-19, Ev: Joh 20,19-31***
10.00 Uhr	**St.Al**	**Hl. Messe mit Feier der Erstkommunion**
11.00 Uhr	**St.Pa**	**Hl. Messe**
14.00 Uhr	**St.Pa**	**Hl. Messe in polnischer Sprache**
15.00 Uhr	**St.Pa**	**Andacht zur göttlichen Barmherzigkeit**

Der "Weiße Sonntag"

Mit dem Weißen Sonntag endet die Osteroktav, jene acht Tage vom Ostersonntag an. Sein Name leitet sich von einem Brauch der Urkirche ab, nach dem die in der Osternacht neugetauften Christen als Zeichen ihrer Würde ein weißes Gewand (Albe) trugen. Eine Woche nach Ostern legten sie diese Taufgewänder wieder ab. Dieser Sonntag wird traditionsgemäß für die Feier der Erstkommunion bevorzugt.

Dieser Sonntag gilt ebenfalls als Barmherzigkeitssonntag. Als liturgisches Fest wurde es vom heiligen Papst Johannes Paul II. für die ganze Katholische Kirche festgelegt. Der Tag ist dazu bestimmt, der Gnadengaben der göttlichen Barmherzigkeit mit besonderer Verehrung zu gedenken.

Die Barmherzigkeit gilt als keine natürliche Eigenschaft des Menschen, sondern als eine Eigenschaft Gottes. Die praktizierende Gottesliebe in den Werken der Barmherzigkeit lässt Gott uns Menschen sichtbar werden.

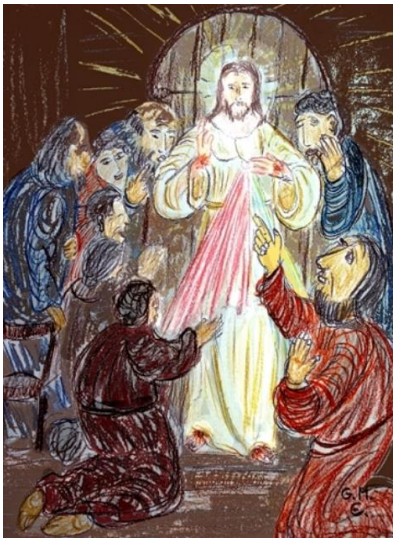

Zu den sieben leiblichen Werken der Barmherzigkeit zählen:

- Die Hungrigen speisen.
- Den Dürstenden zu trinken geben.
- Die Nackten bekleiden.
- Die Fremden aufnehmen.
- Die Kranken besuchen.
- Die Gefangenen besuchen.
- Die Toten begraben.

Zu den sieben geistigen Werken der Barmherzigkeit zählen:

- Die Unwissenden lehren.
- Den Zweifelnden recht raten.
- Die Betrübten trösten.
- Die Sünder zurechtweisen.
- Die Lästigen geduldig ertragen.
- Denen, die uns beleidigen, gerne verzeihen.
- Für die Lebenden und die Toten beten.

Jesus hat in vielen Gleichnissen Barmherzigkeit verdeutlicht, wie z. B. im Gleichnis vom barmherzigen Samariter sowie in den Krankenheilungen. In seiner Bergpredigt verkündigt er allen: **„Selig sind die Barmherzigen, denn sie werden Barmherzigkeit erlangen."**

Anlässlich dieses Barmherzigkeitssonntages findet am 26. April um 15 Uhr in St. Patricius eine Andacht zur Göttlichen Barmherzigkeit statt, zu der alle herzlich eingeladen sind.

Der Pfarrsingkreis zu Gast in der evangelischen Kirche in Herchen

Am 30.03.2025 waren wir zu Gast in der evangelischen Kirche in Herchen und haben dort in leicht reduzierter Besetzung einen Sonntagsgottesdienst in der Fastenzeit mitgestaltet.
Zuvor haben wir die drei Lieder, die wir einbringen konnten, fleißig geprobt:
"Vor deinem Kreuz" - Klaus Heizmann, "Da wohnt ein Sehnen tief in uns" - Anne Quigley und "The Lord bless you and keep you" - John Rutter.
Im Anschluss an eine schöne und besinnliche Messe wurden wir noch zu Kaffee und Gebäck ins Gemeindehaus eingeladen.

Wir bedanken uns ganz herzlich bei Pastorin Dr. Katharina Opalka und allen, die sie unterstützen, für die Einladung und freuen uns schon auf den nächsten Besuch, der zu einem anderen Zeitpunkt im Jahreskreis ins Auge gefasst wird und dann auch fröhlichere Stücke zulässt.

Wer uns gerne einmal live hören möchte - unsere nächsten Gesangstermine sind:

- 19. April Osternacht in St. Petrus Canisius um 21 Uhr
- 04. Mai Erstkommunion in St. Petrus Canisius um 10 Uhr
- 08. Juni Pfingstmesse um 9:30 Uhr mit anschl. Pfarrfest an St. Petrus Canisius
- 19. Juni Fronleichnam

Du hast auch Interesse bei uns mitzusingen und Teil unserer Chorgemeinschaft zu werden? Dann komm doch vorbei!
Wir proben donnerstags um 19:30 Uhr im Pfarrheim St. Petrus Canisius. Wir freuen uns auf Dich!
Du hast noch Fragen? Schreib uns gerne über Instagram @pfarrsingkreis.alzenbach oder per E-Mail psk-alzenbach@web.de.

Für den Pfarrsingkreis
Katrin Roßbach

Stimmbildungswochenende und Ostermontag

Am 29. März hat sich der Cäcilienpfarrchor am Samstagnachmittag zu intensiver Stimmbildung und zum Einstudieren der neuen Stücke für Ostern getroffen.
Außer den Teilen aus Franz Schuberts „Deutscher Messe“ für den Ostermontag wurde auch weiter an Mozarts Krönungsmesse geprobt, die wir im Rahmen unseres Septemberkonzerts aufführen wollen.
Unser Chorleiter Johannes Klüser war an diesem Samstag ganz in seinem Element und übertrug seinen Schwung auf die Sängerinnen und Sänger. Es war ein gelungener, „sportlicher“ Proben- und Stimmbildungstag, der uns musikalisch weitergebracht hat.

Wir laden Sie in diesem Jahr am Ostermontag herzlich um 11.00 Uhr in unsere Pfarrkirche St. Patricius zum Gottesdienst ein. Außer Chorsätzen aus der bekannten „Deutschen Messe“ Schuberts singen wir die Choralkantate „Verleih uns Frieden gnädiglich“ von Felix Mendelssohn Bartholdy; diesmal mit Orgelbegleitung.

Unser Chor probt jeden Dienstag von 19.45 bis 21:45 Uhr im Pfarrheim in der Schoellerstraße 4. Jede Probe beginnt mit intensiver Stimmbildung. Neue Stimmen sind immer willkommen – egal, ob Sie bereits Chorerfahrung haben oder einfach die Freude am Singen entdecken möchten. Unsere Proben sind geprägt von einer herzlichen, offenen Atmosphäre, in der jeder Platz findet.

Kommen Sie gerne unverbindlich vorbei und singen Sie mit – wir freuen uns auf Sie!
Für weitere Informationen oder Fragen stehen Ihnen Gabi Köllen
und Dr. Dorothea Storch gerne zur Verfügung.

leih' dir was
Öffentliche Bücherei
St. Patricius

Liebe Leser und Leserinnnen!
Es wurden viele neue Medien bestellt. Die ersten sind jetzt eingetroffen. Nach der Einarbeitung stehen sie für Sie alle bereit. Hier ein paar Beispiele zum Neugierig machen:
Marc Raabe: Die Dämmerung
Die Nacht
Tanja Kinkel: Im Wind der Freiheit
Virgine Grimaldi: Unser Tag ist heute
Jojo Moyes: Zwischen Ende und Anfang
Paula Hawkins: DIe blaue Stunde
Außerdem neue Tonies, Bilderbücher, DVDs .....
Ein Besuch lohnt sich also auf jeden Fall.
Im Netz unter
www.eopac.net/buechereipatricius
oder in der app unter
www.bibkat.de/buechereipatricius
kann man unser komplettes Angebot sehen und in Ruhe stöbern.

ACHTUNG: DIE BÜCHEREI BLEIBT AM KARFREITAG UND AM OSTERSONNTAG GESCHLOSSEN

Das Team der Bücherei wünscht allen ein schönes Osterfest mit Frieden im Kleinen und im Großen Umfeld.

"Newsletter"

(Patriciusblättchen per E-Mail)

Sie haben die Möglichkeit, sich die vollständigen Pfarrnachrichten inkl. Intentionen bequem per E-Mail zusenden zu lassen. Einfach auf unserer Homepage registrieren unter:
www.st-patricius-eitorf.de/news/newsletter-anmeldung

Kath. Kirchengemeinde St. Patricius Eitorf

Seniorentreff St. Patricius

Am Mittwoch, dem **23. April** um 15 Uhr findet im Pfarrzentrum in Eitorf der Seniorentreff St. Patricius statt.
Thema: „Spiel und Spaß im Frühling“.
Wir laden Sie ein, bei Kaffee und Kuchen einen schönen Nachmittag mit uns zu erleben. Abholung möglich! Bitte setzen Sie sich mit Maria Rieß in Verbindung!

Kontaktdaten der Seelsorger und Büros

Pfarrer Johannes Mikrut	*0170 / 8126686*	***Pastoralbüro Eitorf*** *Tel: 2412 • Fax 83501*
Pfarrvikar Leszek Kunc	*0160 / 97727316*	***Öffnungszeiten und telef. Erreichbarkeit:*** ***Montag geschlossen!*** *Dienstag 09 - 11 Uhr und 15 - 18 Uhr* *Mittwoch 09 - 11 Uhr* *Donnerstag* ***vorm. geschl.*** */ 15 - 18 Uhr* *Freitag 09 - 11 Uhr*
Seelsorgesprechstunde im Pastoralbüro gerne nach telefonischer Terminabsprache.		

Email: pfarramt@st-patricius-eitorf.de **www.st-patricius-eitorf.de**