

Pfarrbrief

Pfarreiengemeinschaft
Rottenburg – Inkofen – Oberhatzkofen

Nr. 11 / 2024
v. 10.11. – 01.12.2024

32. – 33. So im Jahreskreis –
Christkönig – 1. Advent

Kirche
verwalten
Zukunft
gestalten

Werden Sie jetzt ein aktiver Teil unserer Kirchenverwaltung!

Kirchenverwaltungswahl
24. November 2024



[www.bistum-regensburg.de/
kirchenverwaltungswahl](http://www.bistum-regensburg.de/kirchenverwaltungswahl)

BISTUM
REGENSBURG

Gottesdienstordnung

Von den Messstipendien verbleibt nur das erste in der Pfarrei, die übrigen werden weitergeleitet an die Diözese Regensburg. Sie werden aber als Mitgedenken in der jeweiligen hl. Messe mitgefeiert.

Sonntag, 10.11. 32. Sonntag im Jahreskreis

8.45 **Oberroning** hl. Messe
Anna Stempfhuber f. d. Armen Seelen
Fam. Lacknermeier f.+ Verwandtschaft
Josef Voit f. bds.+ Eltern
Rosemarie Taube f.+ Ehemann

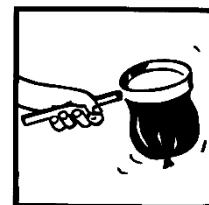

9.00 **Pattendorf** hl. Messe
Fam. Jackermayer f. d. Armen Seelen

10.15 **Oberotterbach** hl. Messe
f.+ Alfons Graser
E. Rauchenecker f.+ Verwandtschaft
Marianne Niedermeier f.+ Schwester Hildegard u. Schwager Ernst
Marianne Niedermeier f.+ Schwester Christa u. Schwager Georg

10.15 **Oberhatzkofen** hl. Messe
Lothar Sponbrucker f.+ Eltern u. Stiefvater u. Schwester
Josef Kolmeder f.+ Pfarrer Josef Pöschl

13.00 **Inkofen** Rosenkranz

Als Jesus einmal dem Opferkasten gegenüber saß, sah er zu, wie die Leute Geld in den Kasten warfen. Viele Reiche kamen und gaben viel. Da kam auch eine arme Witwe und warf zwei kleine Münzen hinein. Er rief seine Jünger zu sich und sagte: Amen, ich sage euch: Diese arme Witwe hat mehr in den Opferkasten hineingeworfen als alle anderen.

Dienstag, 12.11. hl. Josaphat, Bischof v. Polozk, Märtyrer

8.00 **Rottenburg – Pfarrheim** hl. Messe
Theresia Berger f.+ Nichte Marianne u. Cousin Arnold
Franziska Hebestreit f.+ Eltern u. Schwiegereltern
Pia Herzog f.+ Eltern u. Verwandte

18.15 **Schlosskapelle** hl. Messe

Mittwoch, 13.11. Mittwoch der 32. Woche im Jahreskreis

18.00 **Inkofen** hl. Messe
Johann Ganslmeier f.+ Ehefrau

Donnerstag, 14.11. Donnerstag der 32. Woche im Jahreskreis

8.30 **Oberroning** Schülermesse d. Mittelschule

18.00 **Gisseltshausen** hl. Messe

Anneliese Gürtner f.+ Ehemann Georg, Eltern u. Silvia
Anneliese Huber mit Kindern f.+ Ehemann u. Vater
Anneliese Huber f.+ Schwiegereltern
Fam. Lang f.+ Tante Maria Lang

Freitag, 15.11. hl. Albert der Große, Kirchenlehrer, Bischof v. Rgbg.

8.00 **Rottenburg – Pfarrheim** hl. Messe

Elfriede Obermeier f. d. Armen Seelen
f. d. Armen Seelen

Samstag, 16.11. hl. Margareta, Königin von Schottland; Marien-Samstag

16.30 **Rottenburg - Pfarrheim** Rosenkranz f.d. Armen Seelen

18.00 **Inkofen**

hl. Messe *anschließend Totengedenken*
Kriegerverein Andermannsdorf/Inkofen f. verstorbene, gefallene
u. vermisste Kameraden
Paul Maier f.+ Vater z. Sterbetag
Fam. Lorenzer f.+ Vorfahren
Olga Reichl f.+ Ehemann
Fam. Brandl f.+ Alfons Reichl

18.00 **Rottenburg - Pfarrheim** hl. Messe

Bauernverein Rottenburg f.+ Mitglieder
KDFB Rottenburg f.+ Josefine Weinzierl
Jakob Butz f.+ Ehefrau Juliane u. Verwandtschaft
Fam. Josef Zehentbauer f.+ Vater
Jakob u. Therese Högl f.+ Eltern u. Geschwister
Hirtenverein Oberrotterbach f.+ Mitglieder
musikalische Gestaltung: Münsterer Männerchor

Sonntag, 17.11. 33. Sonntag im Jahreskreis

8.45 **Münster**

Diaspora-Kollekte

hl. Messe *anschließend Totengedenken*
Fam. Anton Hohenester f.+ Onkel Bert
Anton Lentner f.+ Eltern u. Schwiegereltern
Marlene Lorenzer f.+ Vater, Tante Leni u. Onkeln
Anton Lorenzer f.+ Eltern u. Verwandtschaft
Johann Lentner u. Gertraud Schröttinger f.+ Angela Windele
Anton u. Elisabeth Lentner f.+ Resi Buchner
musikalische Gestaltung: Stadtkapelle

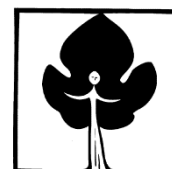

- 9.00 **Pattendorf** hl. Messe *anschließend Totengedenken*
Ludwig Marklstorfer f.+ Eltern
Anneliese Huber f.+ Schwiegersohn Hubert u. Anni Schießl
Anna Reichl f. alle Verstorbenen, die ich kannte
- 10.15 **Oberhatzkofen** hl. Messe *anschließend Totengedenken*
Anton u. Maria Hammerl f. bds.+ Eltern und Großeltern
Margareta Beck f.+ Ehemann
Günter Lamitschka f.+ Bruder
Sieglinde Gumplinger f.+ Eltern und Bruder
Familie Faltermeier f.+ Eltern Mathilde u. Leonhard Meier
- 10.15 **Rottenburg - Pfarrheim** hl. Messe *anschließend Totengedenken*
KDFB Rottenburg f.+ Berta Jackl
Hildegard Fuchs f.+ Ehemann Xaver u. Sohn Franz
Fam. Georg Landendinger f.+ Mutter u. Oma
Helga Besl f.+ Eltern
Reservistenkameradschaft f.+ Mitglieder u. verstorbene u.
gefallene Kameraden
musikalische Gestaltung: Stadtkapelle
- 11.30 **Oberroning** Taufe von Amelie Hadaller, Gebersdorf
- 13.00 **Inkofen** Rosenkranz

Lernt etwas aus dem Vergleich mit dem Feigenbaum! Sobald seine Zweige saftig werden und Blätter treiben, erkennt ihr, dass der Sommer nahe ist. So erkennt auch ihr, wenn ihr das geschehen seht, dass er nahe vor der Tür ist.

Dienstag, 19.11. hl. Elisabeth, Landgräfin v. Thüringen

8.00 **Rottenburg – Pfarrheim** hl. Messe
Annemarie Schart f.+ Ehemann

18.15 **Schlosskapelle** hl. Messe

Mittwoch, 20.11. Buß und Bettag

10.00 **Pattendorf** Wortgottesdienst im Spital für die Bewohner

16.30 **Rottenburg - Pfarrheim** Schüलगottesdienst

18.00 **Oberotterbach** hl. Messe
Fritz u. Elfriede Weiß f. bds.+ Eltern, Geschwister, Schwager,
Verwandschaft u. Freunde
Albert u. Maria Frimberger f. bds.+ Eltern
Martina Stadler f.+ Bruder Markus Stadler
Maria Weiß f.+ Schwiegereltern u. Verwandschaft

Donnerstag, 21.11. Gedenktag Unserer Lieben Frau in Jerusalem

18.00 **Oberroning** hl. Messe
Waltraud Dirnberger f.+ Mutter

18.00 **Gisseltshausen** hl. Messe
Paula Seitz f.+ Schwägerin Theresia Buchner
Paula Seitz f.+ Schwester Emma Müller
Pia Herzog f.+ Christa Roth u. Dr. Daffner
Marianne Loibl f.+ Eltern

Freitag, 22.11. hl. Cäcilia, Jungfrau, Märtyrin in Rom

8.00 **Rottenburg – Pfarrheim** hl. Messe
Anna u. Werner Großmann f.+ Gatten, Vater u. bds. Angehörige
f. d. Armen Seelen

18.00 **Münster** hl. Messe
Maria Kaindl f.+ Eltern, Bruder u. Schwager
Sieglinde Dreier f.+ Eltern u. Schwiegereltern
Sieglinde Dreier f.+ Schwester u. Nichten Roswitha, Annette u. Angela
Johann Lentner f.+ Eltern
Mathilde Hatzl f.+ Ehemann Walter u. Verwandtschaft
Fam. Franz Horner f.+ Amalie Holzner
Marianne Liedl u. Josef Steiger f.+ Nachbarin Barbara Müller
Marianne Liedl f.+ Theresia Buchner

Samstag, 23.11. hl. Kolumban, Glaubensbote; hl. Klemens I., Papst; Marien-Samstag

16.30 **Rottenburg - Pfarrheim** Rosenkranz (trostreich)

17.30 **Rottenburg - Pfarrheim** Beichtgelegenheit

18.00 **Rottenburg - Pfarrheim** hl. Messe *mit Pfarrbriefausträgern u.
Verabschiedung u. Neuaufnahme d. Ministranten*
Helga Ottl f.+ Ehemann Ade u. Sohn Martin
Hermann Jobst mit Kindern f.+ Ehefrau u. Mutter
Annemarie Meier f.+ Brüder Helmut u. Dieter
Margit Schaffarzyk f.+ Bruder Günther Faltermeier

18.00 **Oberroning** hl. Messe *anschließend Totengedenken*
Kriegerverein Oberroning f. verstorbene, gefallene u.
vermissten Kameraden
Anneliese Hüttner f.+ Mutter Elisabeth Krenn
Rosemarie Taube f.+ Vater Josef Eder

Kirchenverwaltungswahlen

Sonntag, 24.11. Christkönigssonntag

- 8.45 Inkofen** Kollekte der Jugend- und Arbeiterseelsorge
hl. Messe
Fannerl Wimbeck f.+ Ehemann, Eltern u. Schwiegereltern
f.+ Elisabeth Gammel
Maria Gahr f.+ Anna u. Vinzenz Betz
Fam. Rötzer f.+ Verwandtschaft
Waltraud Schabl f.+ Agnes, Mina u. Christa
- 9.00 Pattendorf** hl. Messe
Fam. Marklstorfer/Loibl f.+ Mutter
Fam. Voit/Loibl f.+ Annemarie Voit z. Sterbetag
Hans u. Jakob Trummer f.+ Vater
- 10.15 Rottenburg - Pfarrheim** hl. Messe
Roswitha Bichlmaier f.+ Ehemann
Helga Besl f.+ Schwiegereltern u. Schwager Franz
Herta Flemmig nach Meinung
Fam. Steffling f.+ Eltern u. Schwiegereltern
Erna Liedl f.+ Ros Küffner
- 10.15 Oberhatzkofen** hl. Messe
Margareta Beck f.+ Eltern und Großeltern
Geschwister Steinbeck f.+ Mutter
Anna Willer f.+ Vater zum Sterbetag
Josef Kolmeder f.+ Vater
Lothar Sponbrucker f.+ Großeltern
- 13.00 Inkofen** Rosenkranz



Kirchenver-
waltungswahlen

In jener Zeit fragte Pilatus Jesus: Bist du der König der Juden? Jesus antwortete: Sagst du das von dir aus oder haben es dir andere über mich gesagt? Pilatus entgegnete: Bin ich denn ein Jude? Dein Volk und die hohen Priester haben dich an mich ausgeliefert. Was hast du getan? Jesus antwortete: Mein Königtum ist nicht von dieser Welt.

Dienstag, 26.11. hl. Konrad u. hl. Gebhard, Bischöfe v. Konstanz

- 8.00 Rottenburg – Pfarrheim** hl. Messe
Theresia Berger mit Fam. f.+ Gatten, Vater u. Opa
- 18.15 Schlosskapelle** hl. Messe

Mittwoch, 27.11. Mittwoch der 34. Woche im Jahreskreis

- 18.00 Inkofen** hl. Messe
Fam. Gaillinger f.+ Tante Kathl u. Onkel Bartl

18.00 **Oberotterbach** hl. Messe

Maria Weiß f.+ Eltern u. Geschwister
E. Rauchenecker f.+ Enkel Simon
f.+ Alfons Graser

Donnerstag, 28.11. Donnerstag der 34. Woche im Jahreskreis

18.00 **Gisseltshausen** hl. Messe

Josef Bauer f.+ Eltern
Fam. Josef Bauer f.+ Schwager Alfred Berger
Fam. Lang f.+ Onkel u. Tanten
Otti Meier f.+ Anna Huber, Rottenburg

Freitag, 29.11. sel. Friedrich v. Regensburg, Ordensbruder

8.00 **Rottenburg – Pfarrheim** hl. Messe

Die Freundinnen d. Dorfhelferinnenschule f.+ Maria Bernart

Samstag, 30.11. hl. Andreas, Apostel

16.30 **Rottenburg - Pfarrheim** Rosenkranz f.d. Armen Seelen

17.30 **Rottenburg - Pfarrheim** Beichtgelegenheit

18.00 **Inkofen**

hl. Messe *mit Adventskranzsegnung*
Marianne Hornung f. bds.+ Eltern u. Geschwister
Rosi Christl f.+ Eltern Dora u. Walter Christl u. Schwester
Josefa Trommler
Fam. Krottenthaler f. bds.+ Eltern u. Verwandtschaft
Josef Rengstl f.+ Eltern, Schwiegereltern u. Onkel Wast
Mathilde Kolbinger f.+ Ehemann u. Verwandtschaft
Geschwister Scheuerer f.+ Eltern

18.00 **Rottenburg - Pfarrheim** hl. Messe *mit Adventskranzsegnung und Aussendung der Gottesmutter Maria für das Frauentragen*

Fam. Resi Zehentbauer f.+ Verwandtschaft
Annemarie Meier f.+ Eltern, Onkel u. Tante
Pia Herzog f.+ Freunde u. Bekannte
Margareta Gößwald f.+ Schwiegereltern

Sonntag, 1.12. 1. Adventssonntag

Kollekte für unsere Kirchen

8.45 **Oberroning**

hl. Messe *mit Adventskranzsegnung*
Fam. Herfurtner f.+ Eltern Alois u. Anna Herfurtner
Geschwister Stempfhuber f.+ Max, Sebastian, Willi u. Maria Pritscher
Fam. Josef u. Herbert Schmid f.+ Eltern

9.00 **Pattendorf** hl. Messe *mit Adventskranzsegnung*
Anna Reichl mit Kindern f.+ Ehemann u. Vater
Marlene Ehner f.+ Eltern
f. d. Armen Seelen
Petra Wittmann f.+ Eltern

10.15 **Rottenburg - Pfarrheim** hl. Messe *mit Adventskranzsegnung*
Renate u. Matteo Moser f.+ Vater u. Opa
Fam. Fuchs, Schaltdorf f.+ Verwandtschaft
Manfred u. Herbert Klügl f.+ Vater u. Onkel Manfred
Anna Reichl f.+ Ehemann Ludwig Reichl

10.15 **Oberhatzkofen** hl. Messe *mit Adventskranzsegnung*
Margareta Beck f.+ Verwandtschaft
Anna Willer f.+ Mutter
Lotte Faltermeier f.+ Ehemann
Familie Tosi f.+ Ehemann und Vater
Mathilde Kolmeder f.+ Großeltern



11.30 **Oberhatzkofen** Taufe von Michael Steinbeck, Oberhatzkofen

16.00 **Inkofen** Adventsingen

18.00 **Oberhatzkofen** Frauentragen (Ministranten Oberhatzkofen/Unterlauterbach)

Dann wird man den Menschensohn in einer Wolke kommen sehen, mit großer Kraft und Herrlichkeit. Wenn dies beginnt, dann richtet euch auf und erhebt eure Häupter; denn eure Erlösung ist nahe.

Messen in die Mission

Lorenz Rauch f.+ Lorenz u. Angela Rauch

Vermeldungen für ...

PFARREIENGEMEINSCHAFT



Krankenkommunion

ist am Dienstag, 19. und Donnerstag, 21. November zu den gewohnten Zeiten.

Vergelt's Gott

- ❖ den vielen fleißigen Helfern (Mesner, Frauen und KLJB), die unsere Erntedankaltäre in den Kirchen gestaltet und liebevoll vorbereitet haben. Vielen Dank für die gespendeten Gaben, die wir an die Rottenburger Tafel weitergeben konnten, sowie die Gaben der Kindergartenkinder aus Oberroning.
- ❖ an alle Helfer und Teilnehmer folgender Veranstaltungen der Pfarreiengemeinschaft: Tiersegnung, Wallfahrt nach Altötting

Erstkommunionvorbereitung

Am Mittwoch, 20.11. Schüलगottesdienst um 16.30 Uhr Pfarrheim Rottenburg.

Ministranten

- Die aktiven Ministranten der gesamten Pfarreiengemeinschaft treffen sich am Samstag, 23.11. um 16.30 Uhr im Pfarrheim Rottenburg zur Vollversammlung.
- Verabschiedung und Neuaufnahme der Ministranten aus der Pfarreiengemeinschaft am Samstag, 23.11. um 18.00 Uhr im Pfarrheim Rottenburg.

Adventskranzsegnung

in allen Gottesdiensten am 1. Adventssonntag (auch Vorabendgottesdienste).

Lied des Monats

Wir wollen jeden Monat bei den Gottesdiensten am Wochenende ein neues Lied aus dem Gotteslob singen, um unsere Liedauswahl zu erweitern. Im Monat November ist dies das Lied Gotteslob 414.

Frauentragen

Wir wollen heuer wieder mit unseren Familien, kirchlichen Verbänden, Vereinen und Gruppierungen in der Pfarreiengemeinschaft die Frauentragen-Andachten gestalten. Von 30.11. bis 22.12. wird täglich eine Andacht stattfinden und die Marienfigur von Kirche zu Kirche wandern - ein starkes Zeichen auch für das Miteinander in unseren Pfarreien. Dabei machen wir möglichst in jeder Kirche und Kapelle Station. Eine schöne Gelegenheit, auch die kleinen Gotteshäuser unserer Pfarreien mal zu besuchen! Wir freuen uns über alle, die sich beteiligen und eine Frauentragen-Station übernehmen! Zur Termineinteilung bitte im Pfarrbüro Rottenburg melden unter Tel.: 08781 1259 oder E-Mail: maria.folger@bistum-regensburg.de

Spendenerlös

Am Sonntag, 3.11. fand in der Spitalkirche Pattendorf eine konzertante Andacht unter der Leitung von Frau A. Rohrmeier und Mitwirkung des Evangelischen Kirchenchors, Liedertafel Rottenburg, Extrachor und Orchester Streichlust statt. Es war eine schöne Veranstaltung mit großem Erfolg. Vielen herzlichen Dank für ihre Teilnahme und ihre Spende für die Renovierung der Pfarrkirche St. Georg in Höhe von 445,60 €.

Vergelt's Gott und Dank an Mesner Herrn Georg Haindl und Herrn Hans Trummer für die tolle Mitarbeit.

Nächster Pfarrbrief

Dieser wird erstellt vom 01.12. bis 22.12., bitte alle Termine und Messintensionen dafür bis spätestens Donnerstag, 22.11. in den Pfarrbüros abgeben.

ROTTENBURG

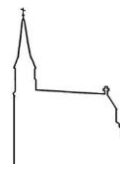

Kolping

Seit fast 50 Jahren sind die Nikoläuse der Kolpingfamilie in Rottenburg und Umgebung unterwegs. Und auch heuer freuen sie sich wieder auf die Besuche am 05.12. und 06.12. bei den Kindern und ihren Familien. Die Anmeldungen werden am Montag, den 02.12. und am Dienstag, den 03.12., jeweils von 18 Uhr bis 20 Uhr unter der Nummer 0151/63448194 entgegengenommen.

Pfarrcafé „Uhu“

Am Mittwoch, 27.11. findet wieder ein Treffen im Pfarrcafé „UHU“ im Pfarrheim Rottenburg statt. Pflegeberaterin Frau Irmgard Holler informiert über den Pflegestützpunkt und die Notfallmappe. Die „Uhulinen“ servieren wieder Kaffee und Kuchen und es gibt viel Zeit zum Unterhalten.

Anmeldungen nehmen Marile Reithmeier, Tel. 1457 und Pia Herzog, Tel. 1229 bis zum Dienstag, 26.11. entgegen.

Ausräumen der Pfarrkirche

Die Pfarrei Rottenburg bedankt sich bei allen beteiligten Personen für das Ausräumen der Pfarrkirche: Kirchenverwaltung, Pfarrgemeinderat, Seelsorgerat und KDFB. Ein herzliches Dankeschön auch den beiden Mesnern Frau Resi Zehentbauer und Herrn Josef Traublinger für die Vorbereitung des Pfarrheimes.



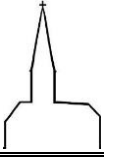

St. Martinsfest

Am Sonntag, 10.11. um 17.00 Uhr Treffen bei der Linde beim Bushäuschen „Röckl“. Gemeinsamer Umzug mit Laternen zur Pfarrkirche anschließend Andacht in der Kirche.

Adventsingen

Liebe Freunde des Adventsingers in Inkofen,
liebe Pfarrangehörige,

ein Jahr ist wieder ins Land gegangen und schon klopft das Adventsingen in Inkofen an die Türe. Viele Sängerinnen und Sänger sowie Musikanten sind meiner Anfrage, meiner Bitte gefolgt und werden uns auch heuer wieder eine besinnliche und beruhigende Stunde zum Adventsbeginn bereiten.

Ich möchte Sie mit großer Freude zu unserem Adventsingen am

01.12.2024 um 16.00 Uhr

in der Pfarrkirche in Inkofen einladen.

Als treuer Begleiter wird uns Ludwig Thoma aus Würth an der Isar mit seinen Gedichten und Geschichten erfreuen.

Diese werden in gewohnt ruhiger und besinnlicher Weise von den Mundharmonikafreunden Würth, dem Münsterer Männerchor, dem Landfrauenchor des Landkreises Landshut sowie dem Kirchenchor Inkofen umrahmt.

Der Eintritt ist wie jedes Jahr frei.

Es ist jedoch schon eine unverzichtbare Gewohnheit Sie, liebe Besucher, um Spenden zugunsten der Missionsstation des verstorbenen Pater Jo Forster aus Ergolsbach in Papua-Neuguinea zu bitten.

Die Schwestern der Missionsstation sollen erkennen, dass der Geist Pater Jo's noch immer lebendig ist und uns jedes Jahr anleitet, die lange Jahre gefestigten Fäden durch unsere Spenden zu stärken.

Das tägliche Leben der Menschen in Papua-Neuguinea ist durch Naturkatastrophen, Hunger und Elend so sehr beeinträchtigt. Ich bitte Sie ganz herzlich, mich und alle Mitwirkenden darin zu unterstützen, dass ein kleines Licht der Hoffnung und Zuversicht auch heuer nach Papua-Neuguinea geschickt werden kann.

Entfliehen Sie für eine kurze Zeit der Schnelligkeit und Lautstärke unserer Zeit.

Ich wünsche Ihnen ganz persönlich, dass Sie alles Belastende und Drückende für diese Stunde vergessen können und kindliche Freude ihr Herz erfüllen mag.

Es grüßt Sie mit Freude auf ein baldiges Wiedersehen Ihre Organistin

Petra Dreier

OBERHATZKOFEN



Senioren

Nächstes Treffen am Donnerstag, 21.11. um 14.00 Uhr im Pfarr- und Jugendheim.

Unterlauterbach

Auf Grund der Renovierung der Kirche finden ab 10.11. bis auf Weiteres keine Gottesdienste statt. Deshalb können, bis Ende der Renovierungsarbeiten, keine Messintentionen für Unterlauterbach angenommen werden. Sie können gerne in allen anderen Kirchen Gottesdienste bestellen.

KDFB

Fahrt zum „Schwimmenden Christkindlesmarkt Vilshofen a.d.Donau“. Ab sofort läuft die Anmeldung für die Fahrt des Frauenbundes zum „Schwimmenden Christkindlmarkt Vilshofen“ am Freitag, 29.11.. Der Fahrpreis beträgt für Mitglieder 10 € und für Nichtmitglieder 15 €. Der Eintritt ist kostenlos. Die Abfahrtszeiten sind: 13:55 Uhr in Rottenburg am Betriebshof der Firma Amberger, 14:00 Uhr am Busbahnhof Rottenburg, 14:10 Uhr Bushaltestelle Niederhatzkofen und 14:15 Uhr Bushaltestelle Oberhatzkofen (gegenüber Zitzmann). Rückfahrt von Vilshofen an der Donau ist um 20:00 Uhr. Die Anmeldung mit Bezahlung erfolgt bei Margot Seidl, Büro Marmor Seidl in Oberhatzkofen. Anmeldeschluss ist der 21.11..

Herausgeber: Pfarreiengemeinschaft Rottenburg/Inkofen/Oberhatzkofen

Redaktion: Pfarrer Saju Thomas (verantwortlich), Maria Folger, Susanne Lummer
Neufahrner Str. 8a, 84056 Rottenburg • Tel. 08781 1259 • E-Mail: rottenburg@bistum-regensburg.de

Redaktionsschluss für die nächste Ausgabe: Freitag, 22.11.2024

Quelle Grafiken/Texte soweit nicht anders vermerkt: image, Bergmoser+Höllner Verlag

Kath. Pfarramt Rottenburg • Neufahrner Str. 8a, 84056 Rottenburg • Tel. 08781 1259

Bürozeiten DI 8.30 – 12.00 Uhr, DO 8.30 – 12.00 Uhr, FR 14.00 – 17.00 Uhr

E-Mail: rottenburg@bistum-regensburg.de

E-Mail Pfarrer Saju Thomas: sharatachen@gmail.com • Tel. 08781 92454

Kath. Pfarramt Oberhatzkofen • Schulweg 2, 84056 Rottenburg • Tel. 08781 570

Bürozeiten: DI 16.30 – 17.30 Uhr, DO 9.30 – 10.30 Uhr

E-Mail: oberhatzkofen@bistum-regensburg.de

Kath. Pfarramt Inkofen • Neufahrner Str. 8a, 84056 Rottenburg •

E-Mail: pfarramt-inkofen@t-online.de

Homepage der Pfarreiengemeinschaft: www.pfarrei-rottenburg.de