Gottesdienste und Termine

18. April bis 27. April 2025

St. Kilian
Ruhlaer Str. 14
36448 Bad Liebenstein

Herz Jesu
Wilhelmstr. 82
99834 Gerstungen

St. Andreas
Erzberger Allee 4
36433 Bad Salzungen

St. Konrad
Wiesenstr. 57
99842 Ruhla

St. Elisabeth
Sophienstr. 10
99817 Eisenach

Katholische Pfarrei St. Elisabeth

GOTTESDIENSTORDNUNG

St. Kilian/Bad Liebenstein – **St. Andreas**/Bad Salzungen – **St. Elisabeth**/Elisabethenruhe/Schillerstraße/Eisenach – **Herz-Jesu**/Gerstungen – **St. Konrad v. Parzham**/Ruhla

18. April – 27. April 2025

KARFREITAG	**18**	EA St. Elisabeth	09:00	Karmette
		EA Elisabethenruhe	*15:00*	*Andacht zum Karfreitag*
		Bad Liebenstein	15:00	Feier vom Leiden und Sterben Christi
		Bad Salzungen	15:00	Feier vom Leiden und Sterben Christi *musikalische Gestaltung* *durch die ökumenische Stadtkantorei*
		EA St. Elisabeth	15:00	Feier vom Leiden und Sterben Christi
		Gerstungen	15:00	Feier vom Leiden und Sterben Christi
		Ruhla	15:00	Feier vom Leiden und Sterben Christi
KARSAMSTAG	19	EA St. Elisabeth	09:00	Karmette
		Bad Salzungen	10:00	Andacht am Heiligen Grab
		Bad Liebenstein	21:00	Feier der Osternacht
		Bad Salzungen	21:00	Feier der Osternacht
		EA St. Elisabeth	21:00	Feier der Osternacht
OSTERSONNTAG	**20**	**Gerstungen**	**09:30**	Osterhochamt
		Bad Salzungen	10:30	Osterhochamt, *anschl. Ostereiersuchen*
		EA St. Elisabeth	11:00	Osterhochamt
OSTERMONTAG	**21**	**Ruhla**	**08:30**	**Heilige Messe zum Patronatsfest**
		Bad Liebenstein	09:00	Heilige Messe
		Bad Salzungen	10:30	Heilige Messe
		Gerstungen	10:30	Heilige Messe *für +Marianne Ott*
		EA St. Elisabeth	11:00	Heilige Messe, *anschl. Ostereiersuchen*
Dienstag der Osteroktav	22			
Mittwoch der Osteroktav	23	EA St. Elisabeth	09:00	Laudes
		Bad Liebenstein	18:00	Rosenkranzgebet
Donnerstag der Osteroktav	24	Bad Salzungen	09:30	Heilige Messe
		EA Elisabethenruhe	*10:00*	*Heilige Messe*
		Gerstungen	17:00	Friedensgebet
		EA St. Elisabeth	17:30	Stille Anbetung
			18:00	Heilige Messe
Freitag der Osteroktav	25			
Samstag der Osteroktav	26	EA St. Elisabeth	16:15	Beichtgelegenheit
			17:00	Vorabendmesse
2. SONNTAG DER OSTERZEIT Weißer Sonntag Sonntag der Göttlichen Barmherzigkeit	**27**	**Ruhla**	**08:30**	Heilige Messe
		Bad Liebenstein	09:00	Heilige Messe
		Bad Salzungen	10:30	Heilige Messe
		EA St. Elisabeth	11:00	Heilige Messe
		Gerstungen	**18:00**	Heilige Messe

Wir wünschen Ihnen ein gesegnetes Osterfest.

Termine und Veranstaltungen

Gesamte Pfarrei			
Donnerstag	24.04.	19:30 Uhr	Bibelabend, **PH EA, Elisabethraum**
Eisenach			
Dienstag	22.04.	18:00 Uhr	Lobpreis, **GH, Raum 2**
Mittwoch	23.04.	17:00 Uhr	Chorprobe, **GH, Raum 2**
Donnerstag	24.04.	14:30 Uhr	Seniorengymnastik, **GH, Saal**
		19:00 Uhr	Jugendabend, **GH, Jugendraum**
Freitag	25.04.	15:00 Uhr	Erstkommunionkurs, **GH, Raum 1 und 2**
Bad Salzungen			
Samstag	26.04.	10:00 Uhr	Erstkommunionkurs, **GH**
Ruhla			
Montag	21.04.	08:30 Uhr	Heilige Messe zum Patronatsfest, danach Frühschoppen, **GH**
Gerstungen			
Samstag	19.04.	05:00 Uhr	Osterwasser holen an der Kohlbach-Quelle, **Treffpunkt an der Bettelbank**
Donnerstag	24.04.	15:00 Uhr	Offene Kirche – Thema: „Unvorstellbar: wir nennen es Auferstehung.“
Kollekten	20.04.	für die Gemeinde	
	21.04.	für die Gemeinde	
	27.04.	für seelsorgliche Aufgaben	

Vom 26.04. - 05.05.2025 findet die diesjährige Caritas Frühjahrssammlung zu Gunsten der Caritasklinik Maria am See in Bad Salzungen statt. „Schenken Sie Müttern und Kindern Zuversicht.“

RKW 2025

RELIGIÖSE KINDERWOCHE

im Haus Volkersberg

(bei Bad Brückenau)

vom 30.06. – 04.07.2025

In unseren Kirchen liegen die Flyer für die Anmeldung zur **RKW 2025** aus.
Die Anmeldung bitte bei Frau Kirchner oder zu den Öffnungszeiten im Pfarrbüro abgeben bzw. in den Briefkasten werfen.

Die Anmeldung erfolgt nur noch bis zum 05.05.2025!
Es sind noch 12 Plätze frei.

20. April 2025

Ostersonntag

Lesejahr C

1. Lesung: Apostelgeschichte 10,34a.37-43

2. Lesung: 1. Korinther 5,6b-8

Evangelium: Johannes 20,1-9

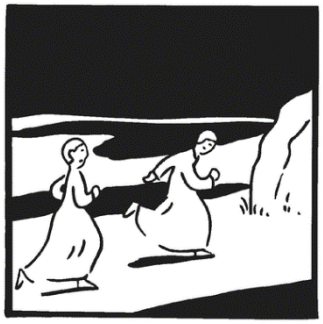

Ildiko Zavrakidis

» Da gingen Petrus und der andere Jünger hinaus und kamen zum Grab; sie liefen beide zusammen, aber weil der andere Jünger schneller war als Petrus, kam er als Erster ans Grab. Er beugte sich vor und sah die Leinenbinden liegen, ging jedoch nicht hinein. «

Pia Schüttlohr

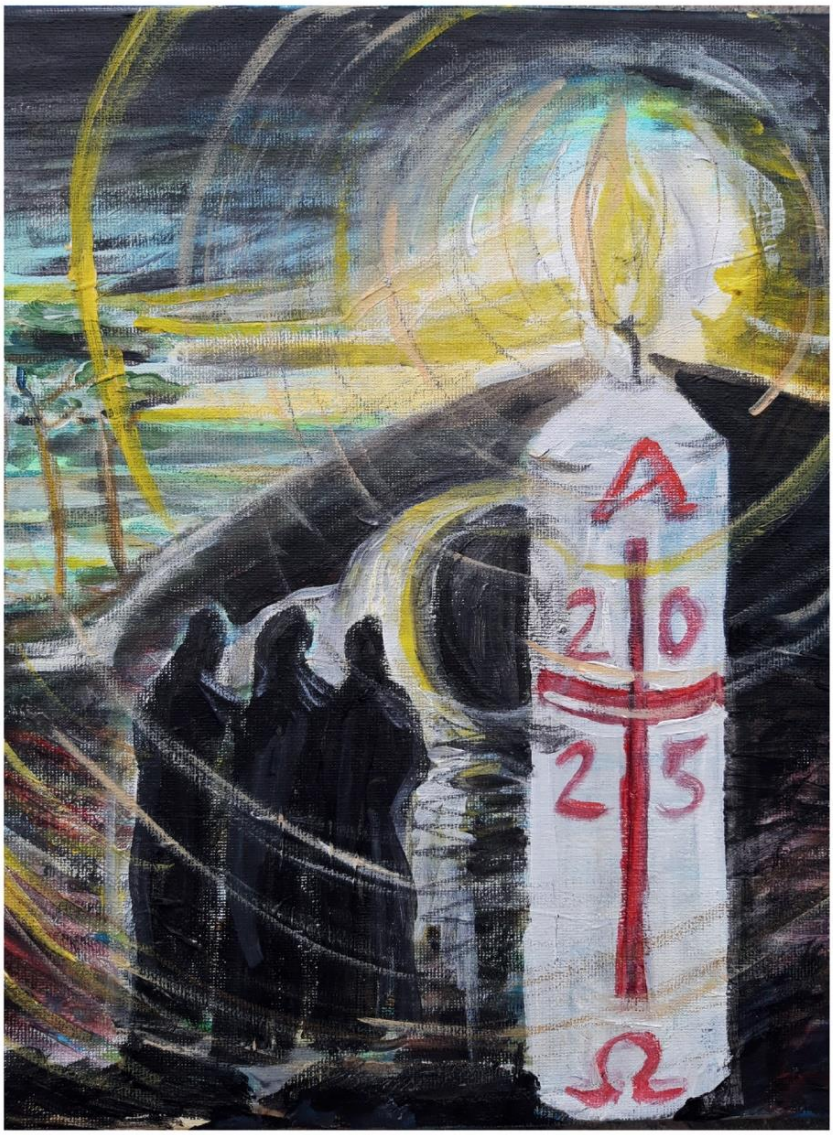

Ostern:

Da öffnet sich
das Leben
zum Himmel!
Da öffnet sich
die Dunkelheit
zum Licht.
Da öffnet sich die
Trauer zur Freude.
Die Resigantion
zur Hoffnung.
Der Tod
zum Leben.

Katholische Kirchengemeinde St. Elisabeth, Alexanderstr. 45, 99817 Eisenach
Tel: 03691-203880, Fax: 03691-732605

E-Mail: info@katholische-kirche-eisenach.de www.katholische-kirche-eisenach.de

Bankverbindung: IBAN: DE02 8405 5050 0012 0088 77 BIC: HELADEF1WAK, Wartburg-Sparkasse

Öffnungszeiten Pfarrbüro:

Montag	Dienstag	Mittwoch	Donnerstag	Freitag
geschlossen	09:00 – 12:00 Uhr	09:00 – 12:00 Uhr	09:00 – 12:00 Uhr 15:00 – 18:00 Uhr	09:00 – 10:00 Uhr